

SOVRACCARICHI:

CARICHI PERMANENTI PORTATI SOLAIO (h= 20+4)	Q perm. (daN/mq)	Q acc. (daN/mq)
CARICHI PERMANENTI PORTATI BALCONI (h= 20+4)	328	200
CARICHI PERMANENTI PORTATI SOLAIO COPERTURA (h= 16+4)	144	400
CARICHI PERMANENTI PORTATI SOLAIO COPERTURA (h= 16+4)	110	165

MATERIALI:

ACCIAIO PER BARRE E RETI ELETTROSALDATE	BA50C
CALCESTRUZZA	CLASSE CONSISTENZA
SOTTOFONDAZIONI	C12/15
FONDAZIONI	C25/30 S4

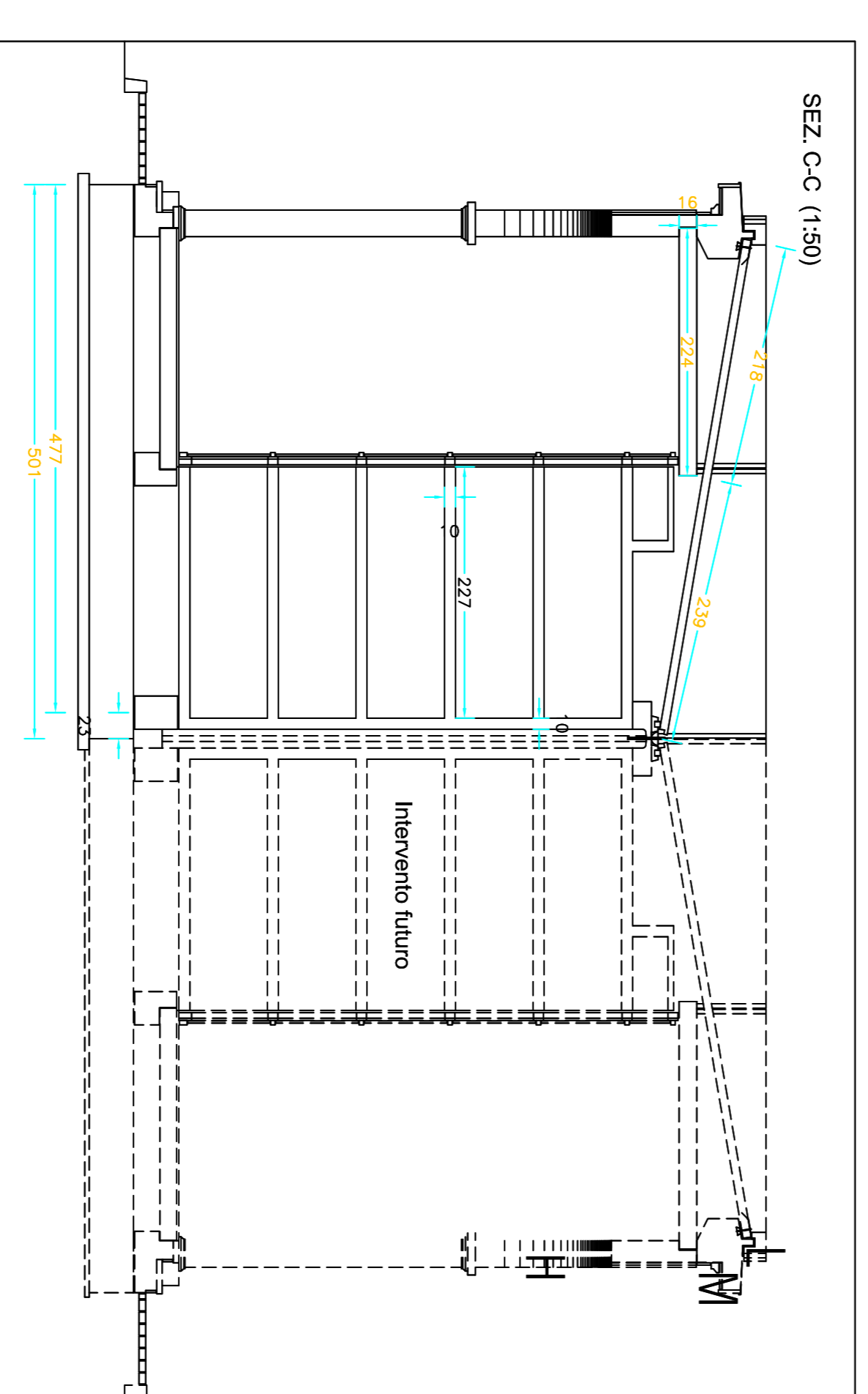
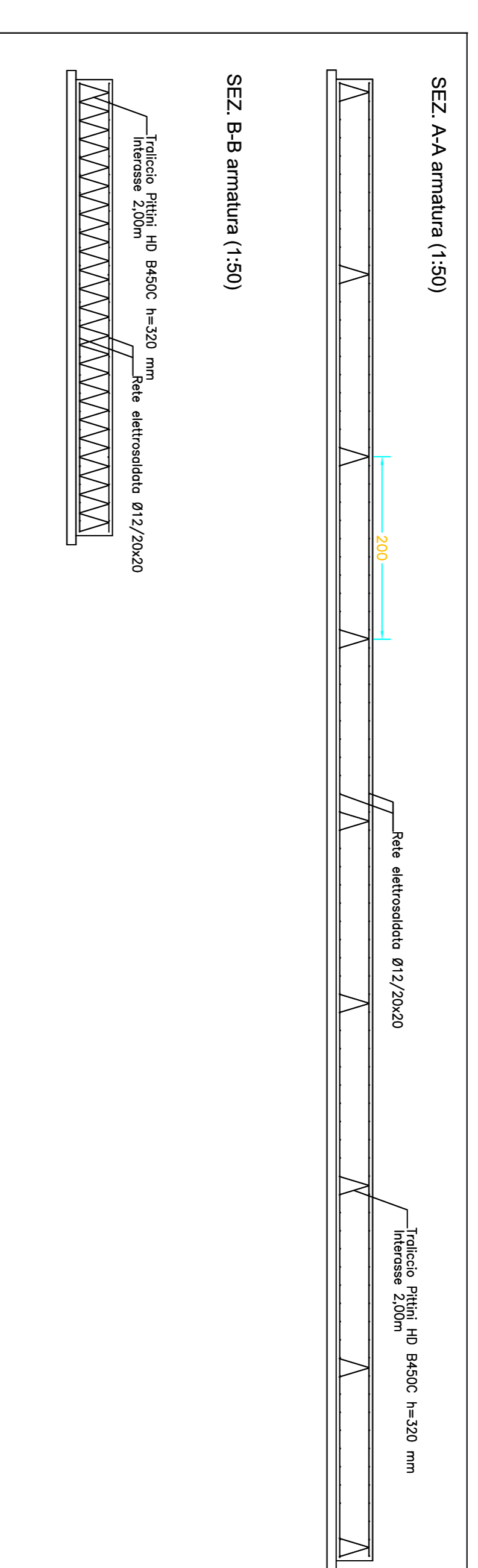
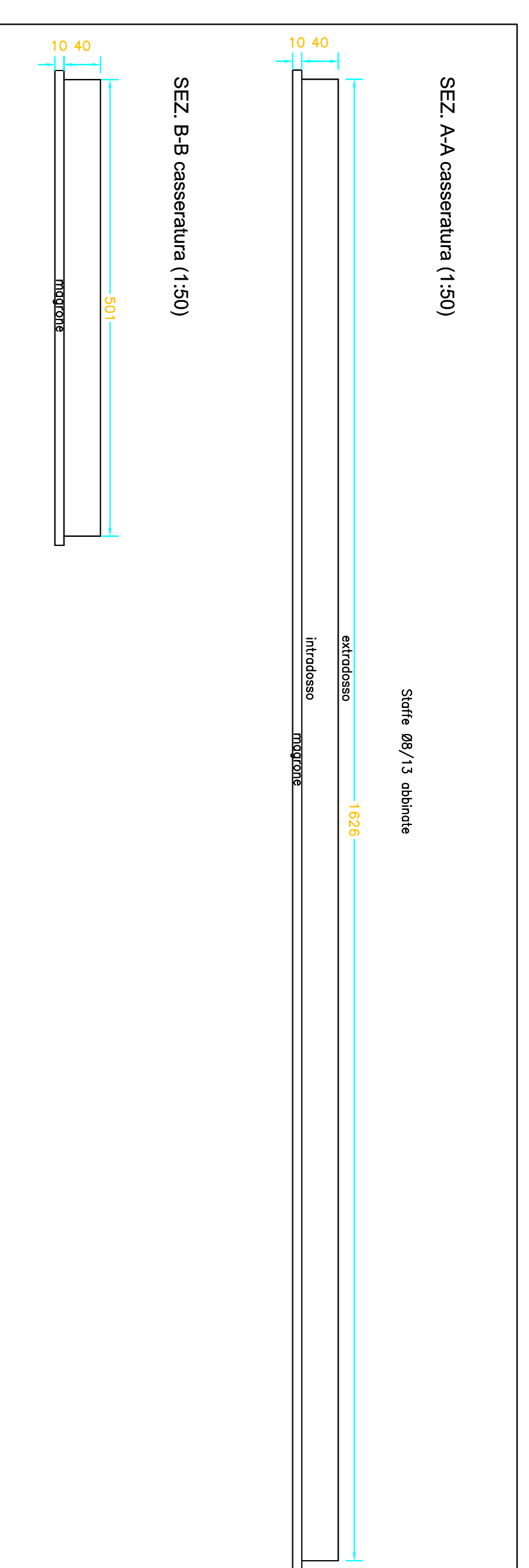

Luigi Ing. Umberto Maria n° 650 Ordine Ingegneri Novara	Titolo e firma
Completare Comune di Romentino	Titolo e firma
Comune di Romentino	Titolo e firma
Il responsabile del Proseguimento	
Il Segretario Comunale	
visu: il Sindaco	

studio tecnico
Luoni Ing. Umberto Maria
via Scavini 1/C
28100 - Novara

Progettista opere in c.a.
Luoni Ing. Umberto Maria
n° 650 Ordine Ingegneri Novara

Intervento
Ampliamento Interno del Cimitero
Comundle

Data
settembre 2015

Scala
1:50 / 1:25

Comune di ROMENTINO
Provincia di NOVARA
via Chiodini 1 - 28068 - Romentino

Progetto Esecutivo
Strutture C.A. in Opera

8